

MODELOS EDUCATIVOS

Un modelo educativo consiste en una recopilación o síntesis de distintas teorías y enfoques pedagógicos, que orientan a los docentes en la elaboración de los programas de estudios y en la sistematización del proceso de enseñanza y aprendizaje.



ESCUELA TRADICIONAL

El aprendizaje se da por repetición, al pie de la letra y no se motiva a que los estudiantes reflexionen por lo aprendido

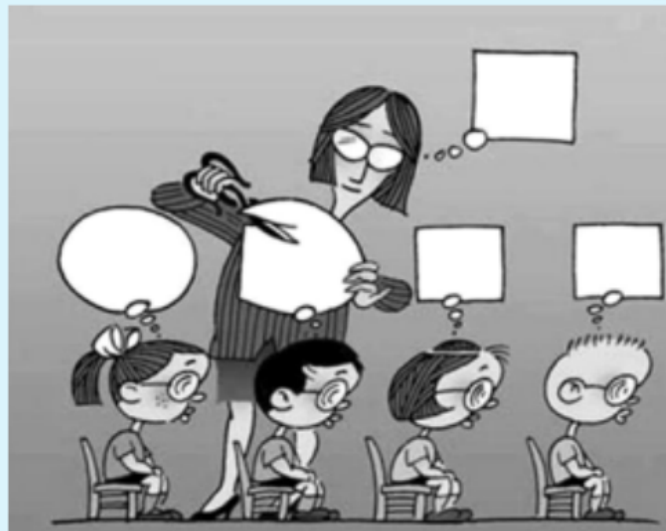

CONDUCTISMO

Las estrategias de enseñanza parten de objetivos, los contenidos se transmiten utilizando medios didácticos pero la evaluación es de forma memorística y cuantitativa.



Pavlov



Watson



Thorndike



Skinner

COGNOSITIVISTA

Enfatiza la importancia de la experiencia en el desarrollo de los procesos cognitivos. El sujeto tiene carácter activo en sus procesos de conocimiento y de desarrollo cognitivo.



SOCIAL

Se da preferencia a la auto evaluación y coevaluación, pues el trabajo es principalmente solidario.



CONSTRUCTIVISMO

Se forman sujetos activos, capaces de tomar decisiones y emitir juicios de valor, lo que implica la participación activa de profesores y el estudiante.



TECNOLOGÍA EDUCATIVA

Se plantea la necesidad de fortalecer los procesos lectores y escritores como condición para el desarrollo humano, la participación social y ciudadana y el manejo de los elementos tecnológicos que ofrece el entorno.



